MĚSTSKÝ ÚŘAD SUŠICE
odbor dopravy a silničního hospodářství
náměstí Svobody 138, 342 01 Sušice I tel.č.: 376540111, fax: 376540112

Evidenční číslo: SUS-27516/2026 V Sušici dne 19.10.2026
Číslo jednací: 4850/26/DOP/Pa
Vyřizuje: Věra Pavluková
Telefon: 376540184
E-mail: vpavlukova@mususice.cz

OZNÁMENÍ VEŘEJNOU VYHLÁŠKOU

opatření obecné povahy
stanovení přechodné úpravy provozu na pozemní komunikaci

Městský úřad Sušice, odbor dopravy a silničního hospodářství, jako příslušný správní orgán podle § 124 odst. 6 zákona č. 361/2000 Sb., o provozu na pozemních komunikacích a o změnách některých zákonů, ve znění pozdějších předpisů (zákon o silničním provozu), na základě žádosti podané právnickou osobou HENSTAV s.r.o., se sídlem V Koutě 630, Senec, 330 08 Zruč-Senec, IČO: 290 85 373, zastoupen na základě plné moci společností Saferoad Restraint Systems s.r.o., se sídlem Plzeňská 666, 330 21 Líně, IČO: 252 29 761, ze dne 14.10.2026

s t a n o v u j e

podle ust. § 77 odst. 1) písm. c) a odst. 5 zákona o silničním provozu, opatřením obecné povahy v souladu ust. § 171 a násl. správního řádu, po předchozím písemném vyjádření Policie České republiky, Krajské ředitelství policie Plzeňského kraje, Dopravní inspektorát Klatovy, ze dne 14. října 2026, pod č.j. KRPP-146248-2/ČJ-2026-030406, následující přechodnou úpravu provozu na pozemní komunikaci – místní komunikace v obci Kolinec (na poz.p.č. 28/2 a 416/5 oba v k.ú. Kolinec), z důvodu povolení zvláštního užívání a úplné uzavírky provozu, za účelem provedení stavebních prací v souvislosti s výstavbou vodovodu a kanalizace.

1. **Dotčený úsek:** místní komunikace v obci Kolinec (na poz.p.č. 28/2 a 416/5 oba v k.ú. Kolinec)
2. **Stanovené dopravní značení a zařízení pro označení předmětné uzavírky:** viz příloha - schéma rozmístění přechodného dopravního značení. Do doby finální opravy povrchu po výkopových pracích musí být místo z obou směrů označeno dopravní značkou A 7a (Nerovnost vozovky)
3. **Doba platnosti:** od 26.10.2026 do 13.12.2026
4. **Podmínky, za kterých lze provést tímto stanovenou přechodnou úpravu provozu na pozemní komunikaci:**
   - stanovené dopravní značky související s označení částečné uzavírky provozu na dotčené pozemní komunikaci budou instalovány bezprostředně před zahájením předmětné uzavírky,
   - veškeré dopravní značky a zařízení musí svým provedením odpovídat příslušným ustanovením zákona č. 361/2000 Sb., o provozu na pozemních komunikacích a o změnách některých zákonů, ve znění

pozdějších předpisů v návaznosti na vyhlášku č. 294/2015 Sb., kterou se provádějí pravidla provozu na pozemních komunikacích, na související předpisy a na platné ČSN,

- v případě, že si situace v místě prací z hlediska bezpečnosti a plynulosti provozu vyžádá zastavování vozidel (nepřehlednost úseku v důsledku couvání stavebních mechanismů do staveniště apod.), použije zhotovitel náležitě poučené a předepsaným způsobem vybavené zaměstnance dle § 79 odst. 1 písm. j) zákona č. 361/2000 Sb., o provozu na pozemních komunikacích,
- do uzavřeného úseku bude zachována možnost vjezdu vozidlům integrovaného záchranného systému k obytným objektům,
- použité dopravní značky budou po celou dobu udržovány v plně funkčním stavu a v čistotě a budou správně umístěny a připevněny.

O d ů v o d n ě n í

Odbor dopravy a silničního hospodářství Městského úřadu Sušice stanovil na základě návrhu právnické osoby HENSTAV s.r.o., se sídlem V Koutě 630, Senec, 330 08 Zruč-Senec, IČO: 290 85 373, zastoupené na základě plné moci společností: Saferoad Restraint Systems s.r.o., se sídlem Plzeňská 666, 330 21 Líně, IČO: 252 29 761, přechodnou úpravu provozu po písemném vyjádření Policie ČR, DI Klatovy ze dne 21.05.2026, pod č.j. KRPP-68969-2/ČJ-2026-030406, za účelem povolení zvláštního užívání a částečné uzavírky provozu na silnici č. III/18716 průtah Mlázovy z důvodu provedení stavebních prací pro výměnu vodovodu.
V souladu s ust. § 77 odst. 5 zákona o silničním provozu nedoručoval zdejší úřad návrh opatření obecné povahy a nevyzýval dotčené osoby k podávání připomínek či námitek a stanovil přechodnou úpravu provozu podle § 77 odst. 1 písm. c) zákona o silničním provozu jako opatření obecné povahy postupem dle části šesté správního řádu.

P o u č e n í

Podle § 173 odst. 2 zákona č. 500/2004 Sb., správní řád, ve znění pozdějších předpisů (dále jen „*správní řád*“), proti opatření obecné povahy nelze podat opravný prostředek. Podle ust. § 174 odst. 2 *správního řádu* lze soulad opatření obecné povahy s právními předpisy posoudit v přezkumném řízení. Usnesení o zahájení přezkumného řízení lze vydat do 1 roku od účinnosti opatření. Účinky rozhodnutí v přezkumném řízení nastávají ode dne jeho právní moci.

Věra Pavluková v.r.
oprávněná úřední osoba

Ve smyslu ustanovení § 77 odst. 5 zákona o silničním provozu, opatření obecné povahy <u>nabývá účinnosti pátým dnem</u> po dni vyvěšení veřejné vyhlášky

Toto opatření obecné povahy musí být zveřejněno na úřední desce:
- Městského úřadu Sušice
- Úřadu městyse Kolinec

a musí být vyvěšeno na dobu nejméně 15-ti dnů (15. den je dnem oznámení)

Vyvěšeno dne: Sejmuto dne:

Obdrží:
- HENSTAV s.r.o., V Koutě 630, Senec, 330 08 Zruč-Senec, *adresa pro doručování*: Saferoad Restraint Systems s.r.o., Plzeňská 666, 330 21 Líně
- Městys Kolinec, Kolinec 28, 341 42 Kolinec

Na vědomí:
– Policie ČR, Krajské ředitelství policie Plzeňského kraje, Územní odbor Klatovy, Dopravní inspektorát Klatovy, nábřeží Kpt. Nálepky 412, 339 01 Klatovy
– Úřad městyse Kolinec, silniční správní úřad
– vlastní k založení do spisu

SAFEROAD®

Návrh DIO:
Kolinec
výstavba
vodovod, kanalizace

Zpracoval: Basl Václav
Dne: 6. října 2026
T + 420 725 398 616
E vaclav.basl@saferoad.cz

SAFEROAD®

Saferoad Restraint Systems s. r. o.
Plzeňská 666
330 21 Líně
CZECH REPUBLIC
T + 420 377 226 226, F + 420 377 226 227 > saferoad.cz

Situace - dotčený úsek, výstavba vodovod, kanalizace, práce v/mimo komunikaci, úplná uzavírka

VÝSTAVBA VODOVOD, KANALIZACE

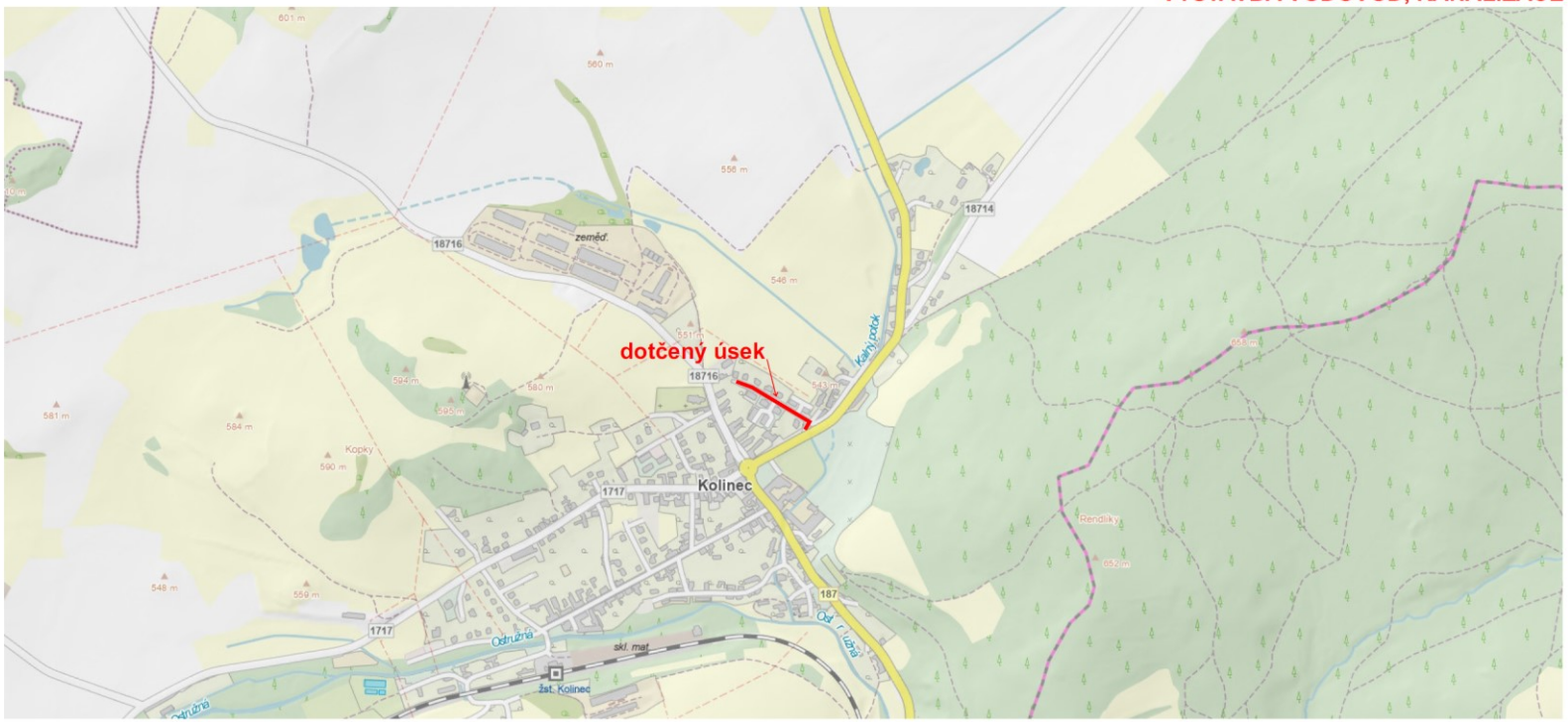

Návrh DIO - dotčený úsek, výstavba vodovod, kanalizace, práce v/mimo komunikaci, úplná uzavírka, postupně otevíráno

SAFEROAD

NUTNO VČAS PŘED ZAHÁJENÍM PRACÍ INFORMOVAT OBYVATELE A UŽIVATELE OBLASTI (DOPRAVNÍ OMEZENÍ, PŘÍJEZD, PŘÍSTUP K NEMOVITOSTEM!!

Při provádění nesmí dojít k ohrožení bezpečnosti silničního provozu
v případě potřeby bude doprava řízena řádně poučenými pracovníky
v reflexních vestách,vybaveni terči pro zastavování dopravy,
dle zákona 361/2000 Sb.!!

MUSÍ BÝT ZAJIŠTĚNA BEZPEČNOST PĚŠÍCH!!

VYBLOKOVÁNÍ BUDE PROVEDENO DLE POTŘEBY ZHOTOVITELE
DZ28+E13+E8a PLATÍ OD..DO.. (ZAČÁTEK ÚSEKU)
DZ8+E13 PLATI OD..DO..+E8b (PRŮBĚH ÚSEKU)
DZ28+E13 PLATÍ OD..DO..+E8c (KONEC ÚSEKU)

situace č. 1

VÝSTAVBA VODOVOD, KANALIZACE

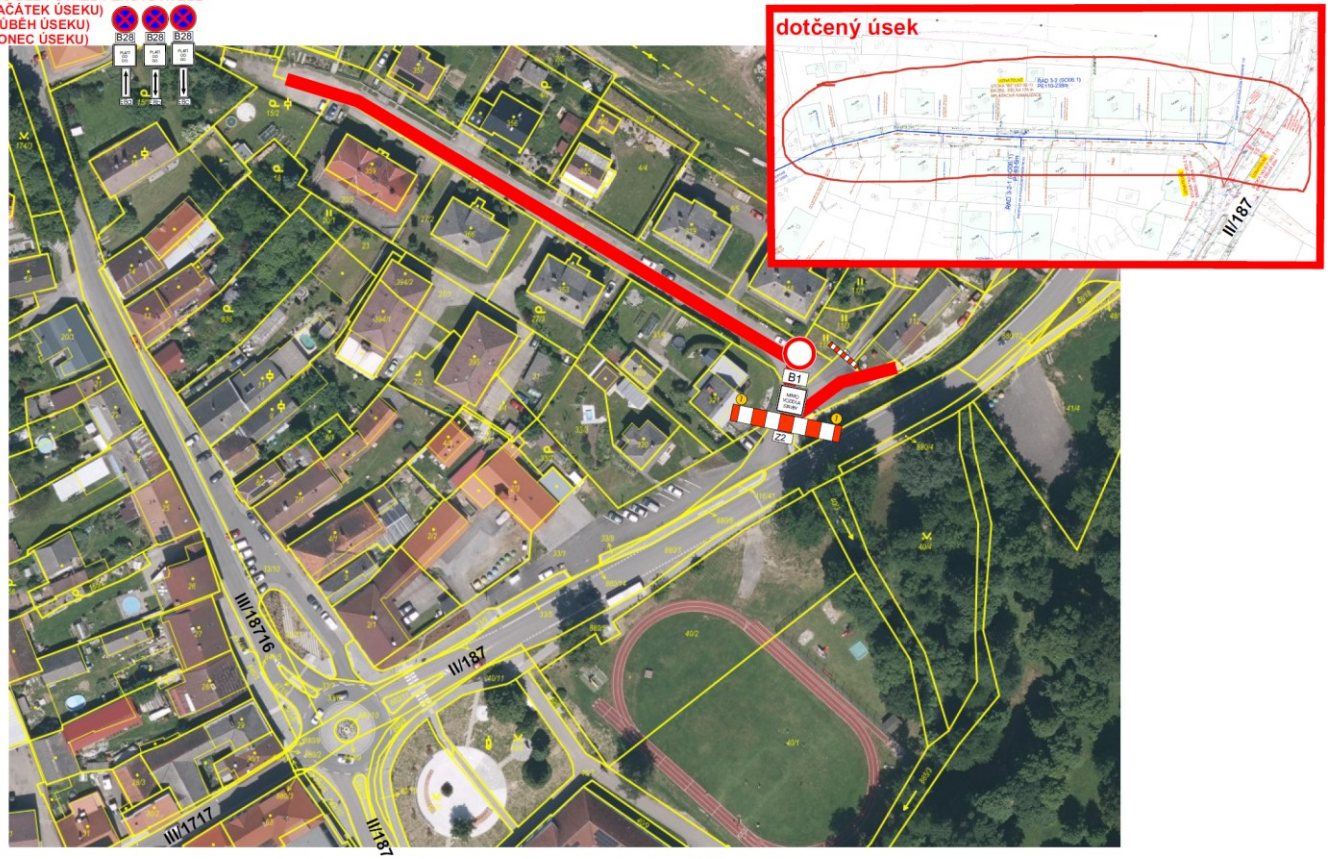

Návrh DIO - dotčený úsek, výstavba vodovod, kanalizace, práce v/mimo komunikaci, částečná uzavírka

SAFEROAD

NUTNO VČAS PŘED ZAHÁJENÍM PRACÍ INFORMOVAT OBYVATELE A UŽIVATELE OBLASTI (DOPRAVNÍ OMEZENÍ, PŘÍJEZD, PŘÍSTUP K NEMOVITOSTEM!!

Při provádění nesmí dojít k ohrožení bezpečnosti silničního provozu v případě potřeby bude doprava řízena řádně poučenými pracovníky v reflexních vestách,vybaveni terči pro zastavování dopravy, dle zákona 361/2000 Sb.!!

V místě křížení komunikací musí být zachován průjezd (min. šířky 2,75m nebo přejezdový plech)

DZ A15+E7b budou umístěny dle místa prováděných prací.

MUSÍ BÝT ZAJIŠTĚNA BEZPEČNOST PĚŠÍCH!!

VYBLOKOVÁNÍ BUDE PROVEDENO DLE POTŘEBY ZHOTOVITELE
DZ28+E13+E8a PLATÍ OD..DO.. (ZAČÁTEK ÚSEKU)
DZ8+E13 PLATI OD..DO..+E8b (PRŮBĚH ÚSEKU)
DZ28+E13 PLATÍ OD..DO..+E8c (KONEC ÚSEKU)

situace č. 2

VÝSTAVBA VODOVOD, KANALIZACE

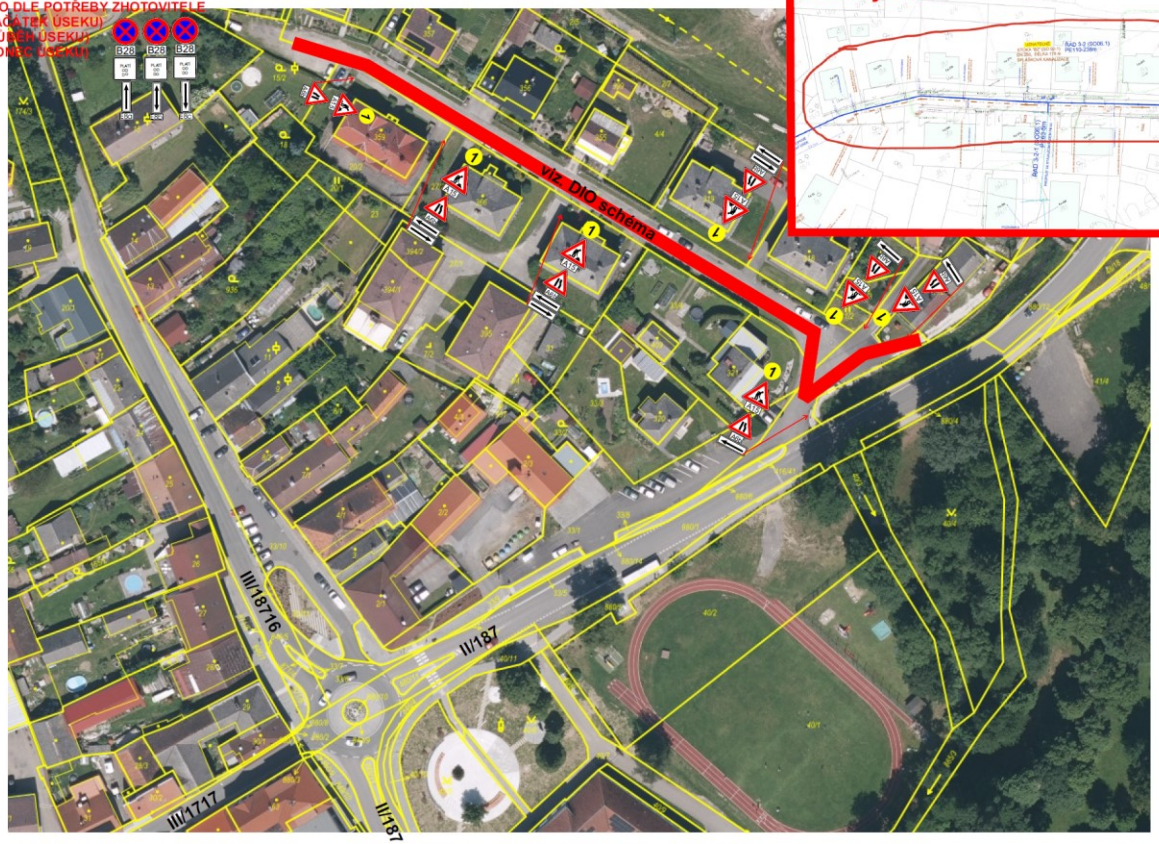

SAFEROAD®

Návrh přechodného dopravního značení - práce v/mimo komunikaci, pracovní místo na komunikaci délky max. 30m

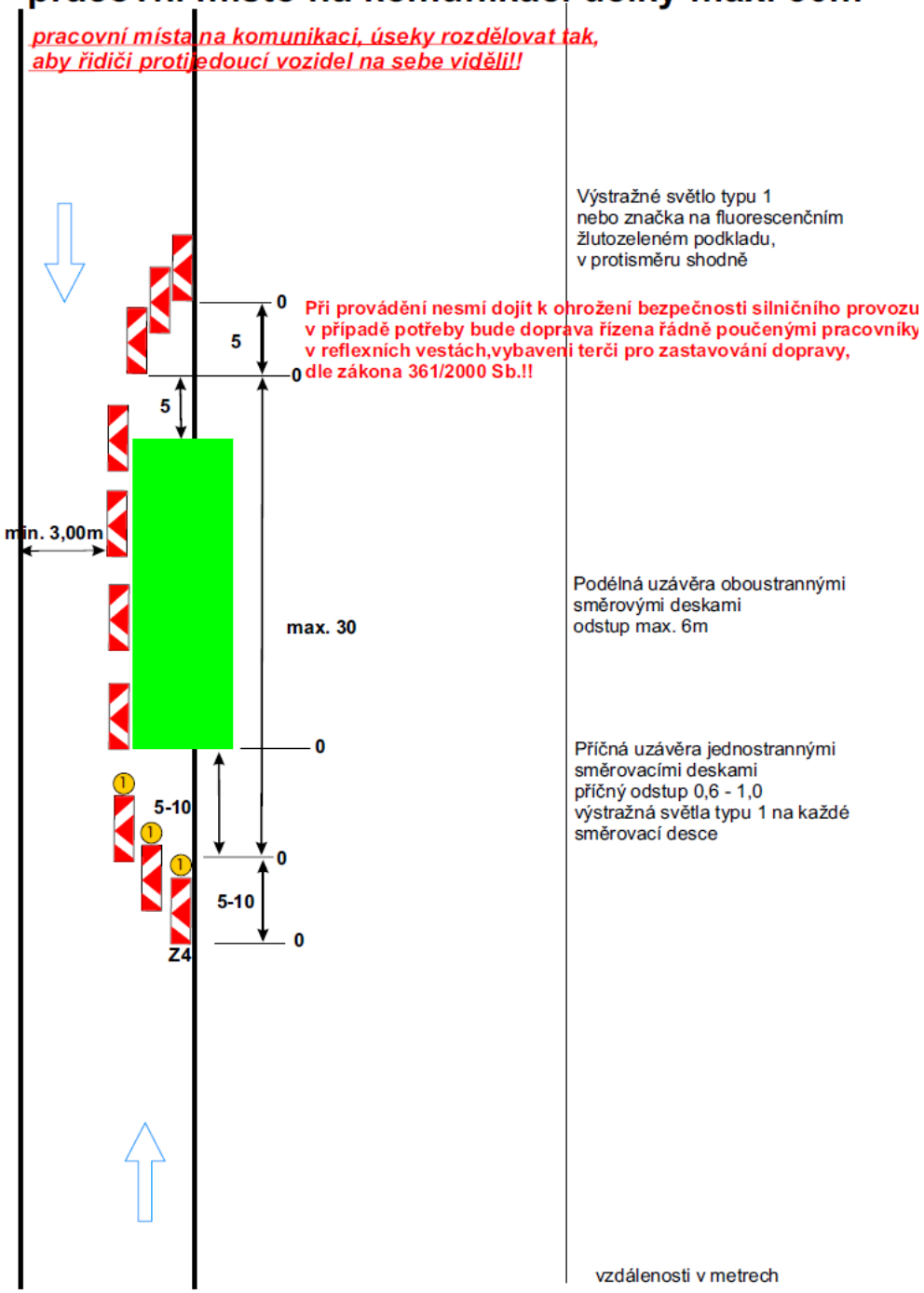

Saferoad Restraint Systems s. r. o. Plzeňská 666 330 21 Líně T + 420 377 226 226 E plzen@saferoad.cz IČO: 25229761 >

Technická zpráva

Návrh DIO je vykresleno v přiložené situaci.

Jedná se o návrh DIO, a to z důvodu výstavby vodovod, kanalizace, Kolinec.

Při provádění nesmí dojít k ohrožení bezpečnosti silničního provozu, v případě potřeby bezpečnost bude zajišťována poučenými osobami dle zákona 361/2000 Sb. a prostředky zhotovitele.

Budou provizorně zpřístupněny vstupy k objektům a na pozemky(přechodové plechy, lávky).
Před zahájením prací budou obyvatelé a uživatelé oblasti informováni o rozsahu prací a omezení provozu.
Bude zajištěna bezpečnost pěších.

Vyblokování parkovacích stání bude provedeno v předstihu dle rozhodnutí příslušného silničního správního úřadu.

Harmonogram prací bude před zahájením stavby předložen správnímu úřadu.

Termín: 2026-2027

Všechny přechodné dopravní značky jsou v základním rozměru, reflexní, minimálně třídy R1.
Projekt DIO vychází z Technických podmínek Ministerstva dopravy ,,Zásady dopravního značení na pozemních komunikacích" TP 65 a Příručka pro označování pracovních míst na dálnicích a silnicích.