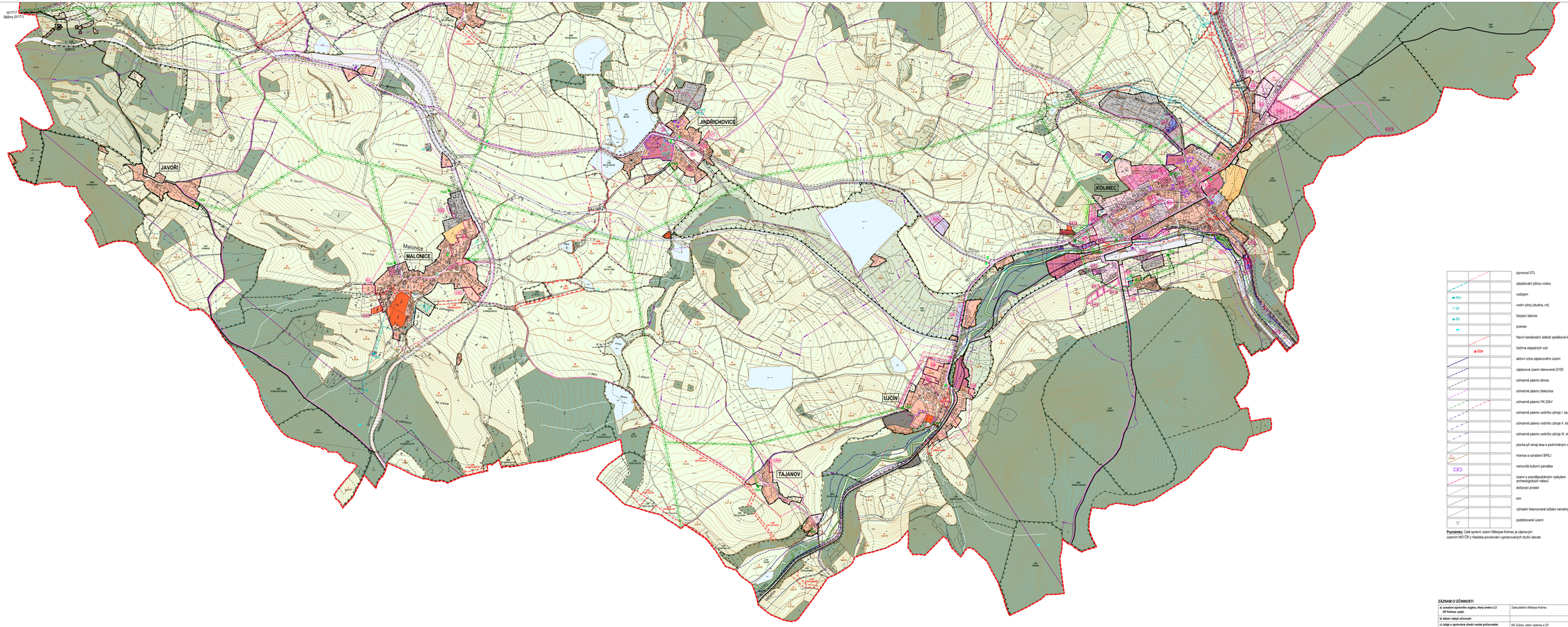

LEGENDA:

stav	návrh	rezerva	
			hranice řešeného území
			hranice katastrů
			hranice zastavěného území k 1.2.2021
			hranice zastavitelné plochy
			hranice územní rezervy
			plochy bydlení
			plochy rekreace
			plochy občanského vybavení
			plochy veřejných prostranství
			plochy smíšené obytné
			plochy dopravní infrastruktury
			koridory dopravní infrastruktury
			plochy technické infrastruktury
			plochy výroby a skladování
			plochy zemědělské výroby - zemědělská farma
			plochy smíšené výrobní
			plochy těžby nerostů
			plochy vodní a vodohospodářské
			plochy zemědělské
			plochy lesní
			plochy přírodní
			protipovodňová opatření
			revitalizace vodních toků
			plynovod STL
			zásobování pitnou vodou
	VDJ		vodojem
	VZ		vodní zdroj (studna, vrt)
	ČS		čerpací stanice
			pramen
			hlavní kanalizační sběrač splaškové kanalizace
		ČOV	čistírna odpadních vod
			aktivní zóna záplavového území
			záplavové území stanovené Q100
			ochranné pásmo silnice
			ochranné pásmo železnice
			ochranné pásmo VN 22kV
			ochranné pásmo vodního zdroje I. stupně
			ochranné pásmo vodního zdroje II. stupně
			ochranné pásmo vodního zdroje III. stupně
			plocha při okraji lesa s podmíněným využíváním
			hranice a označení BPEJ
			nemovitá kulturní památka
			území s pravděpodobným výskytem archeologických nálezů
			dobývací prostor
			lom
			výhradní bilancované ložisko nerostných surovin
			poddolované území

Poznámka: Celé správní území Městyse Kolinec je zájmovým územím MO ČR z hlediska povolování výjmenovaných druhů staveb.

ZÁZNAM O ÚČINNOSTI

a) schválení zastupitelským orgánem, který změnu č.2 ÚP Kolinec vydal:	Zastupitelstvo Městyse Kolinec
b) datum nabytí účinnosti:	
c) osoba a oprávněné úřední osoba pořizovatele: jméno a příjmení funkce podpis a otisk úředního razítka	MÚ Sušice, odbor výstavby a ÚP JiŘ Lenfle referent oddělení územního plánování

digitální zpracování: **Ing. Tomáš Křivanec, A1atelier, Jirásekovo náměstí 678/33, Plzeň**

zpracovatel: **Ing. arch. Petr Taušl autorizovaný architekt ČKA 01041**		
zpracovatel: **Ing. arch. Petr Taušl**	formát	2x 2250/841
	datum	03/2023
pořizovatel: **MÚ Sušice, odbor výstavby a ÚP**	měřítko	1 : 5 000

B - věcné/textové územního plánu - změna č.2

b - koordinační výkres