KOLINEC • územní plán

úplné znění po změně č.2

1 : 5000

Úplné znění ÚP po změně č.2
koordinační výkres

BERNARTICE
E1 plochy smíšené obytné
E2 plochy smíšené obytné
E3 plochy vodní a vodohospodářské (vodní nádrž - rybník)
E4 plochy smíšené obytné
E5 plochy smíšené obytné
1.E1 plochy bydlení
1.E2 plochy bydlení
2.E1 plochy smíšené obytné
2.E2 plochy smíšené obytné
2.E3 plochy rekreace

BROD
B1 plochy smíšené obytné (podmíněno realizací obchvatu)
B2 plochy smíšené obytné (podmíněno realizací obchvatu)
B3 plochy smíšené obytné (podmíněno realizací obchvatu)
B4 plochy smíšené obytné
B5 plochy vodní a vodohospodářské (vyžádání a obnova rybníku)
1.B1 plochy smíšené obytné
2.B1 koridor dopravní infrastruktury (přeložka silnice II/187 - obchvat Brod)

BUŘŠICE
B11 plochy smíšené obytné
1.B1 plochy výroby a skladování
2.B1 plochy smíšené obytné

JINOŘICHOVICE
J1 plochy smíšené obytné
J2 plochy veřejných prostranství (úprava veřejné zeleně)
J3 plochy vodní a vodohospodářské (rybník)
1.J1 plochy smíšené obytné

KOLINEC
K2 plochy bydlení
K3 plochy bydlení
K4 plochy bydlení
K5 plochy bydlení
K6 plochy bydlení
K7 plochy bydlení
K8 plochy bydlení
K11 protipovodňové opatření
K13 plochy technické infrastruktury (zařízení zásobování vodou)
K14 ochranná protipovodňová hráz
K15 ochranná protipovodňová hráz
K16 plochy dopravní infrastruktury (úprava křižovatky)
K17 plochy veřejných prostranství (propojení komunikací - jednosměrné)
K18 plochy veřejných prostranství (místní komunikace)
K19 plochy veřejných prostranství (místní komunikace - rozšíření)
K20 plochy veřejných prostranství (místní komunikace - přístup k bytovým domům)
K21 plochy veřejných prostranství (veřejná zeleň)
K24 plochy technické infrastruktury (odpadové hospodářství obce, rozšíření skládky)
2.K1 plochy bydlení
2.K2 plochy bydlení
2.K3 plochy bydlení (územní rezerva)
2.K4 plochy smíšené výrobní
2.K5 plochy výroby a skladování (zemědělství)
2.K6 plochy výroby a skladování (zemědělství)
2.K7 plochy technické infrastruktury (ČOV)
2.K8 plochy technické infrastruktury (technické služby mikelyse)
2.K9 plochy bydlení (územní rezerva)
2.K10 plochy bydlení (územní rezerva)
2.K11 plochy bydlení (územní rezerva)
2.K12 koridor dopravní infrastruktury (úprava II/187)
2.K13 koridor dopravní infrastruktury (přeložka silnice II/187 - územní rezerva)
2.K14 plochy smíšené obytné

LUKOVIŠTĚ
L1 plochy smíšené obytné
1.L1 plochy bydlení

MALONICE
A1 plochy smíšené obytné (revitalizace centra sídla a areálu statku a zámku)
A2 plochy smíšené obytné
1.A1 plochy smíšené obytné
1.A2 plochy výroby a skladování
2.A1 plochy smíšené obytné

MLÁZOVY
M1 plochy smíšené obytné
M2 plochy rekreace (cestovní ruch a rekreace)
M3 plochy vodní a vodohospodářské (obnova rybníku)
1.M1 plochy smíšené obytné
1.M3 plochy smíšené obytné
2.M1 plochy smíšené obytné

PODOLÍ
P1 plochy smíšené obytné
P2 plochy smíšené obytné (možnost dostavby v zastavěném území)
P3 plochy smíšené obytné (možnost dostavby v zastavěném území)
P4 plochy smíšené obytné

SLUHOV
S1 plochy rekreace (cestovní ruch)

STŘÍTEŽ
2.Ř1 plochy smíšené obytné

TAJANOV
1.N1 plochy smíšené obytné

TRŽEK
T1 plochy smíšené obytné
T2 plochy smíšené obytné
1.T1 plochy bydlení
2.T1 plochy smíšené obytné

UJČIN
U2 plochy smíšené obytné
U3 plochy smíšené obytné
U4 plochy smíšené obytné
U5 plochy smíšené výrobní (území komerční)
1.U1 plochy bydlení
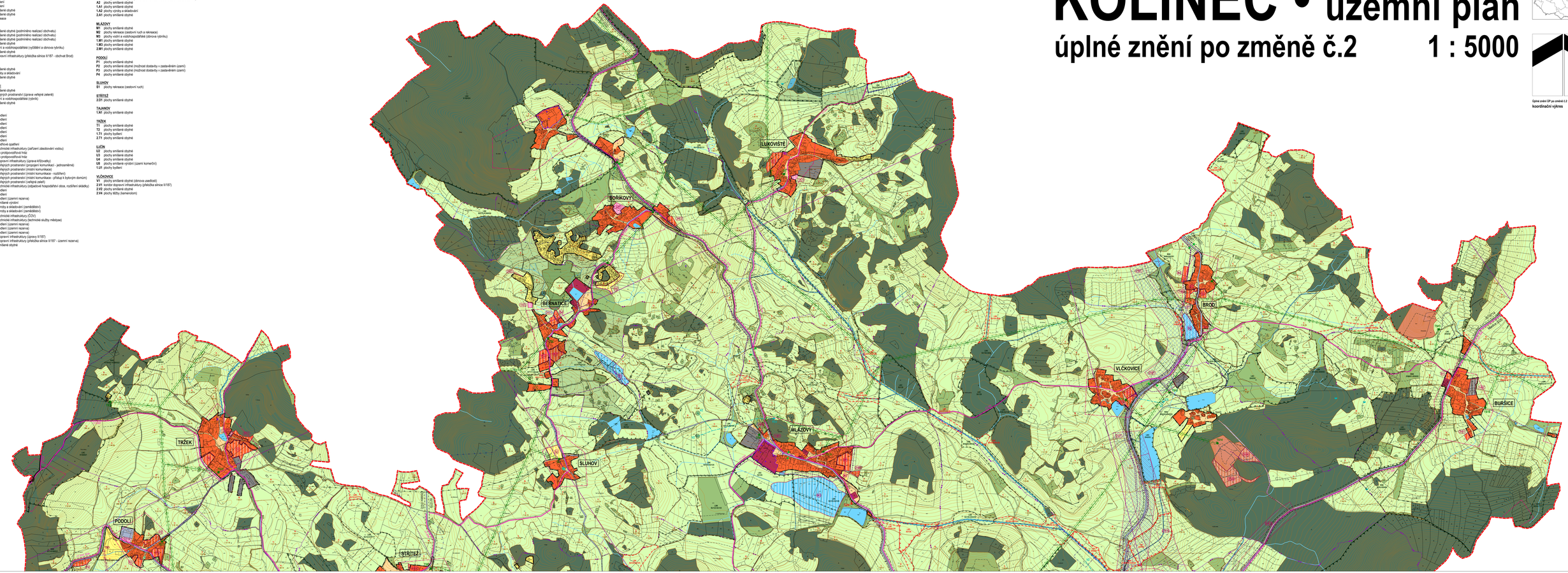
VLČKOVICE
V1 plochy smíšené obytné (obnova usedlosti)
2.V1 koridor dopravní infrastruktury (přeložka silnice II/187)
2.V2 plochy smíšené obytné
2.V4 plochy lážby (kemenárum)