

MĚSTSKÝ ÚŘAD SUŠICE

odbor dopravy a silničního hospodářství

náměstí Svobody 138, 342 01 Sušice I,

tel.č.: 376540111, fax: 376540112

EVIDENČNÍ ČÍSLO: SUS-35069/2022

V Sušici dne 7. prosince 2022

ČÍSLO JEDNACÍ: 5563/22/DOP/Pa

OZNÁMENÍ VEŘEJNOU VYHLÁŠKOU

opatření obecné povahy stanovení přechodné úpravy provozu na pozemní komunikaci

Městský úřad Sušice, odbor dopravy a silničního hospodářství, jako příslušný správní orgán podle § 124 odst. 6 zákona č. 361/2000 Sb., o provozu na pozemních komunikacích a o změnách některých zákonů, ve znění pozdějších předpisů (zákon o silničním provozu), na základě žádosti podané společností: SWIETELSKY stavební s.r.o., se sídlem: Pražská tř. 495/58, 370 04 České Budějovice, IČ: 480 35 599, adresa pro doručování: SAFEROAD Czech Republic s.r.o., se sídlem: Plzeňská 666, 330 21 Líně, IČ: 252 29 761, ze dne 2. prosince 2022

stanovuje

podle ust. § 77 odst. 1) písm. c) a odst. 5 zákona o silničním provozu, opatřením obecné povahy v souladu ust. § 171 a násl. správního řádu, po předchozím písemném vyjádření Policie České republiky, Krajské ředitelství policie Plzeňského kraje, Dopravní inspektorát Klatovy, ze dne 5. prosince 2022, pod č.j. KRPP-23328-37/ČJ-2022-030406, následující přechodnou úpravu provozu na pozemní komunikaci – sil. II/187, II/169, III/18716, III/1717 a místních komunikací v obci Kolinec, za účelem úplné a částečné uzavírky provozu na sil. II/187 v obci Kolinec, v souvislosti s realizací stavby: „II/187 Kolinec, průtah“ a „Most ev.č. 187-007“, a vyznačení objízdné trasy pro vozidla nad 3,5 t (MIMO DOPRAVNÍ OBSLUHU) po sil. II/169 Sušice – Horažďovice - sil. I/22 – Malý Bor – Hradešice – Nalžovské Hory - Zavlekov:

1. Dotčený úsek:

silnice II/187 v úseku Sušice - Kolinec - Brod

silnice II/169 Sušice - Rabí

silnice III/18716, III/1717 a místní komunikace v obci Kolinec

2. Stanovené dopravní značení a zařízení pro označení předmětné uzavírky: viz příloha - schéma rozmístění přechodného dopravního značení.

3. Doba platnosti: od 11. prosince 2022 do 31. března 2023

4. Podmínky, za kterých lze provést tímto stanovenou přechodnou úpravu provozu na pozemní komunikaci:

- stanovené dopravní značky související s označením uzavírky provozu na dotčené pozemní komunikaci budou instalovány bezprostředně před zahájením předmětné uzavírky
- veškeré dopravní značky a zařízení musí svým provedením odpovídat příslušným ustanovením zákona č. 361/2000 Sb., o provozu na pozemních komunikacích a o změnách některých zákonů, ve znění pozdějších předpisů v návaznosti na vyhlášku č. 294/2015 Sb., kterou se provádějí pravidla provozu na pozemních komunikacích, na související předpisy a na platné ČSN,
- v případě, že si situace v místě prací z hlediska bezpečnosti a plynulosti provozu vyžádá zastavování vozidel (nepřehlednost úseku v důsledku situování stavebních mechanismů, apod.), použije zhotovitel náležitě poučené a předepsaným způsobem vybavené zaměstnance dle § 79 odst. 1 písm. i) zákona č. 361/2000 Sb., o provozu na pozemních komunikacích
- použité dopravní značky budou po celou dobu udržovány v plně funkčním stavu a v čistotě a budou správně umístěny a připevněny.

Odůvodnění

Odbor dopravy a silničního hospodářství Městského úřadu Sušice stanovil přechodnou úpravu provozu na základě návrhu žadatele po písemném vyjádření Policie ČR, DI Klatovy. V souladu s ust. § 77 odst. 5 zákona o silničním provozu nedoručoval zdejší úřad návrh opatření obecné povahy a nevyzýval dotčené osoby k podávání připomínek či námitek.

Poučení

Podle § 173 odst. 2 zákona č. 500/2004 Sb., správní řád, ve znění pozdějších předpisů, proti opatření obecné povahy nelze podat opravný prostředek. Podle ust. § 174 odst. 2 správního řádu lze soulad opatření obecné povahy s právními předpisy posoudit v přezkumném řízení. Usnesení o zahájení přezkumného řízení lze vydat do 1 roku od účinnosti opatření. Účinky rozhodnutí v přezkumném řízení nastávají ode dne jeho právní moci.

Věra Pavluková
služební číslo 056

Ve smyslu ustanovení § 77 odst. 5 zákona o silničním provozu, opatření obecné povahy nabývá účinnosti pátým dnem po dni vyvěšení veřejné vyhlášky

Toto opatření obecné povahy musí být zveřejněno na úřední desce:

- Městského úřadu Sušice
- Úřadu městyse Kolinec, Kolinec 28, 341 42 Kolinec
- Městského úřadu Rabí, Rabí 15, 342 01 Sušice 1
- Obecního úřadu Dobruška, Dobruška 36, 342 01 Sušice 1
- Obecního úřadu Hrádek, Hrádek 78, 342 01 Sušice

a musí být vyvěšeno na dobu nejméně 15-ti dnů (15. den je dnem oznámení)

Vyvěšeno:

Sejmuto:

Obdrží:

- SWIETELSKY stavební s.r.o., Pražská tř. 495/58, 370 04 České Budějovice, *adresa pro doručování:*
SAFEROAD Czech Republic s.r.o., Plzeňská 666, 330 21 Líně
- Správa a údržba silnic Plzeňského kraje, příspěvková organizace, Koterovská 162, 326 00 Plzeň
- Městys Kolinec, Kolinec 28, 341 42 Kolinec
- Město Sušice, náměstí Svobody 138, 342 01 Sušice 1
- Město Rabí, Rabí 15, 342 01 Sušice 1
- Obec Dobruška, Dobruška, Dobruška 36, 342 01 Sušice 1
- Obec Hrádek, Hrádek 78, 342 01 Sušice 1

Na vědomí:

- Policie ČR, Krajské ředitelství policie Plzeňského kraje, Územní odbor Klatovy, Dopravní inspektorát Klatovy, nábreží Kpt. Nálepky 412, 339 01 Klatovy
- vlastní k založení do spisu

Návrh DIO:
II/187 Kolinec, průtah
most ev.č. 187-007, oprava

Zpracoval: Basl Václav
Dne: 18. listopadu 2022
T + 420 725 398 616
E vaclav.basl@saferoad.cz

SAFEROAD®

SAFEROAD Czech Republic s. r. o.
Plzeňská 666
330 21 Líně
CZECH REPUBLIC
T + 420 377 226 226, F + 420 377 226 227 > saferoad.cz

Situace - dotčený úsek

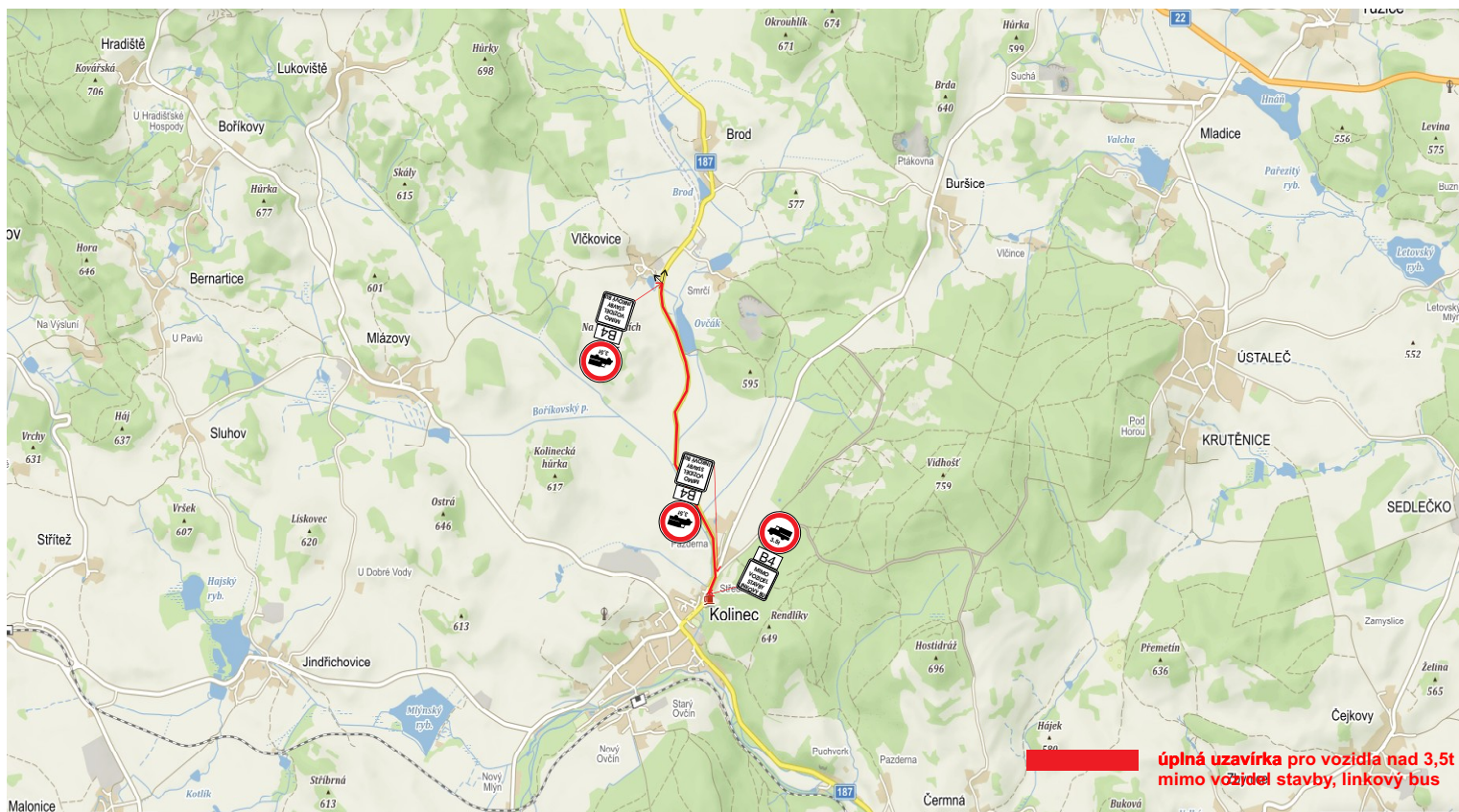

Návrh objížděné trasy - dotčený úsek

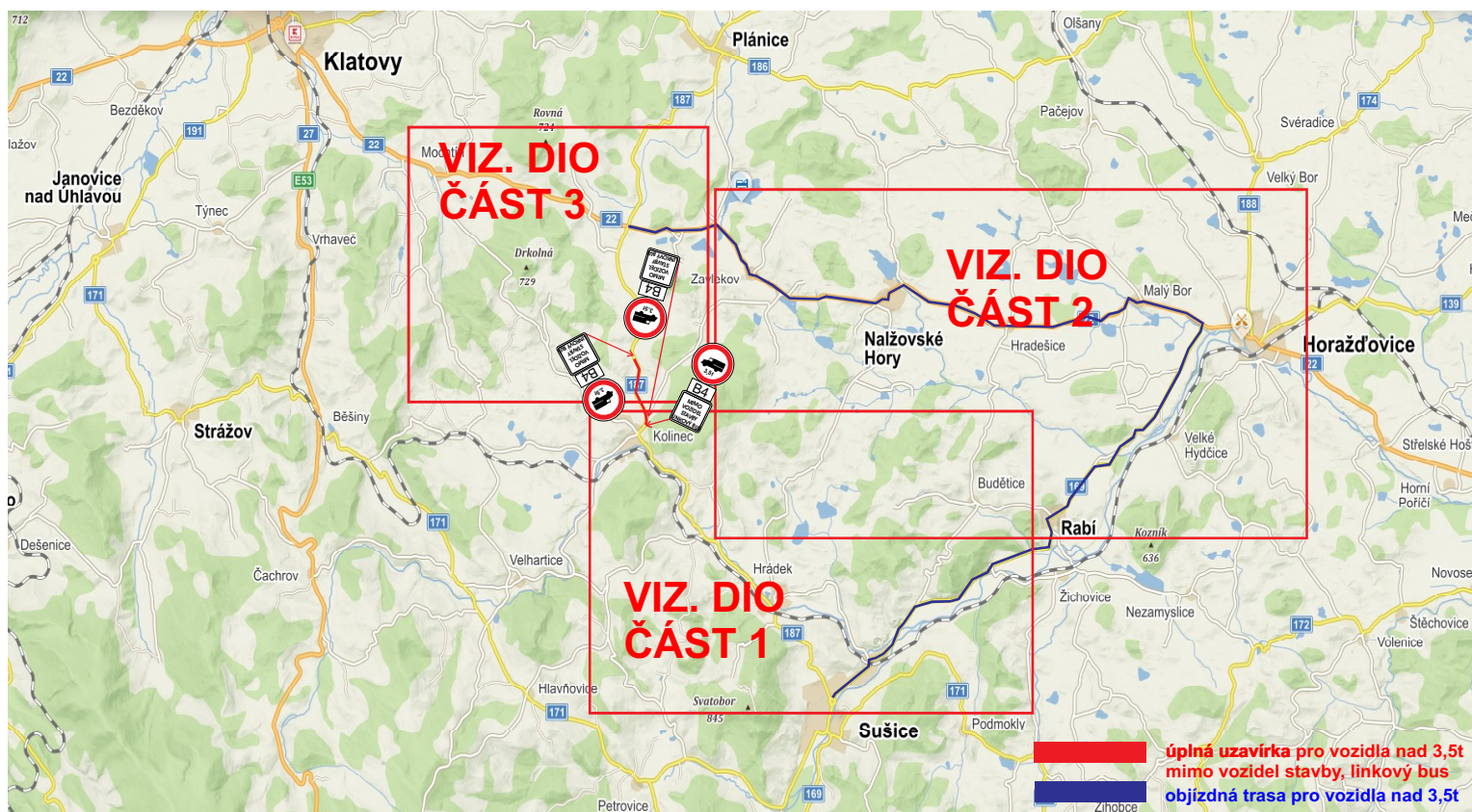

Návrh DIO - dotčený úsek

ČÁST 1

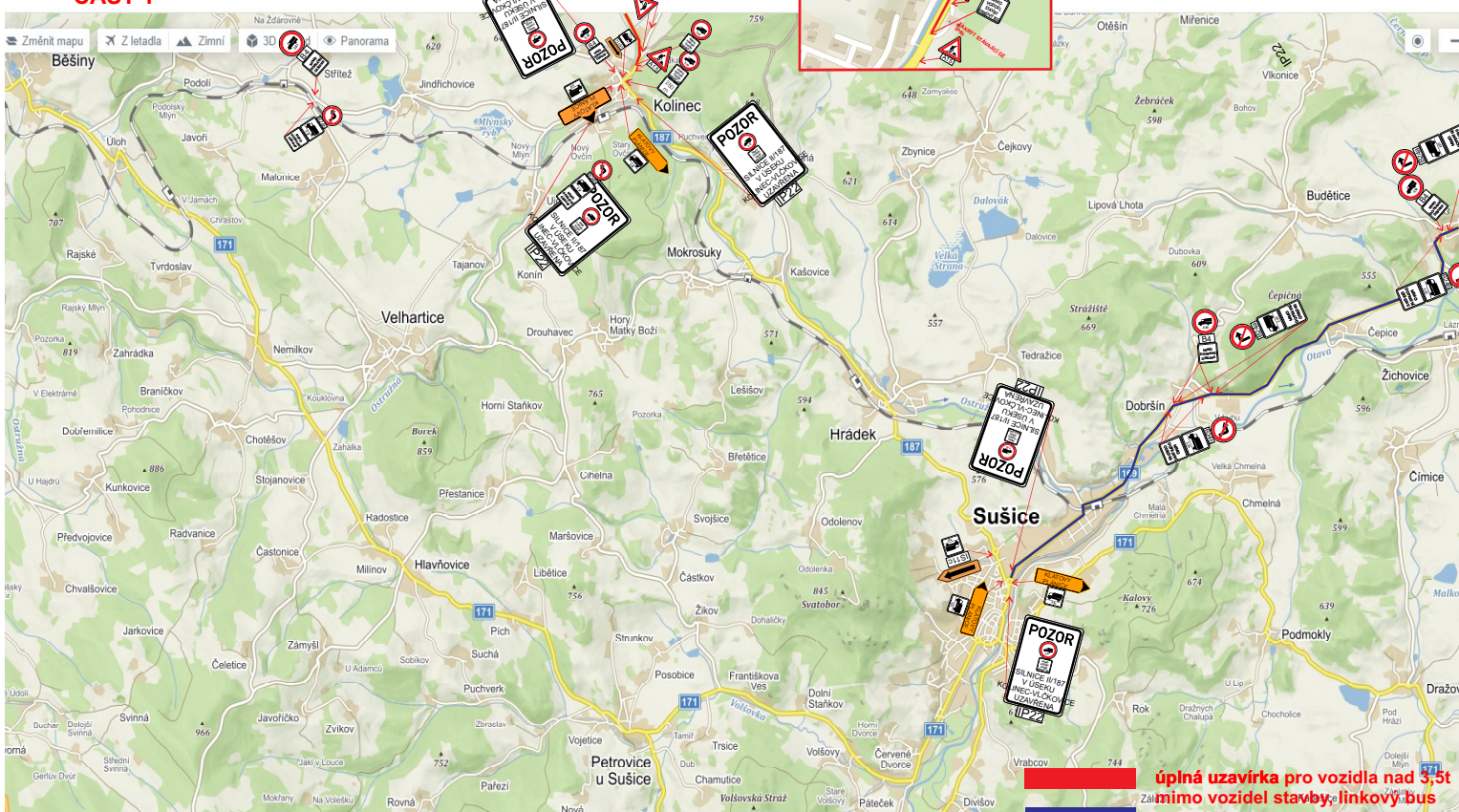
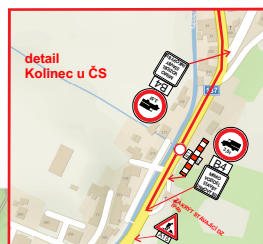

úplná uzavírka pro vozidla nad 3,5t
 mimo vozidel stavby linkový bus
 objížděná trasa pro vozidla nad 3,5t

Návrh DIO - dotčený úsek

ČÁST 2

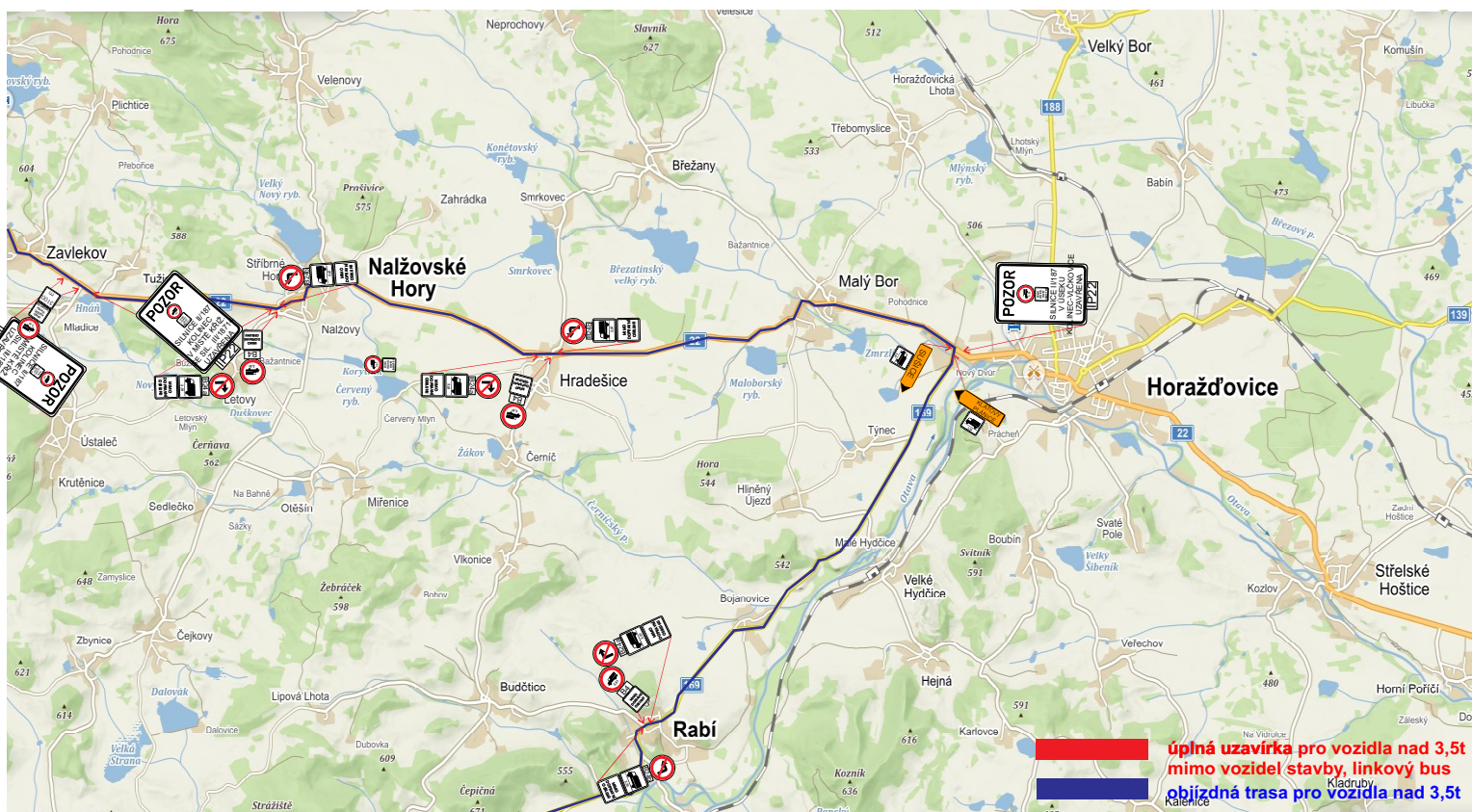

Návrh DIO - dotčený úsek

ČÁST 3

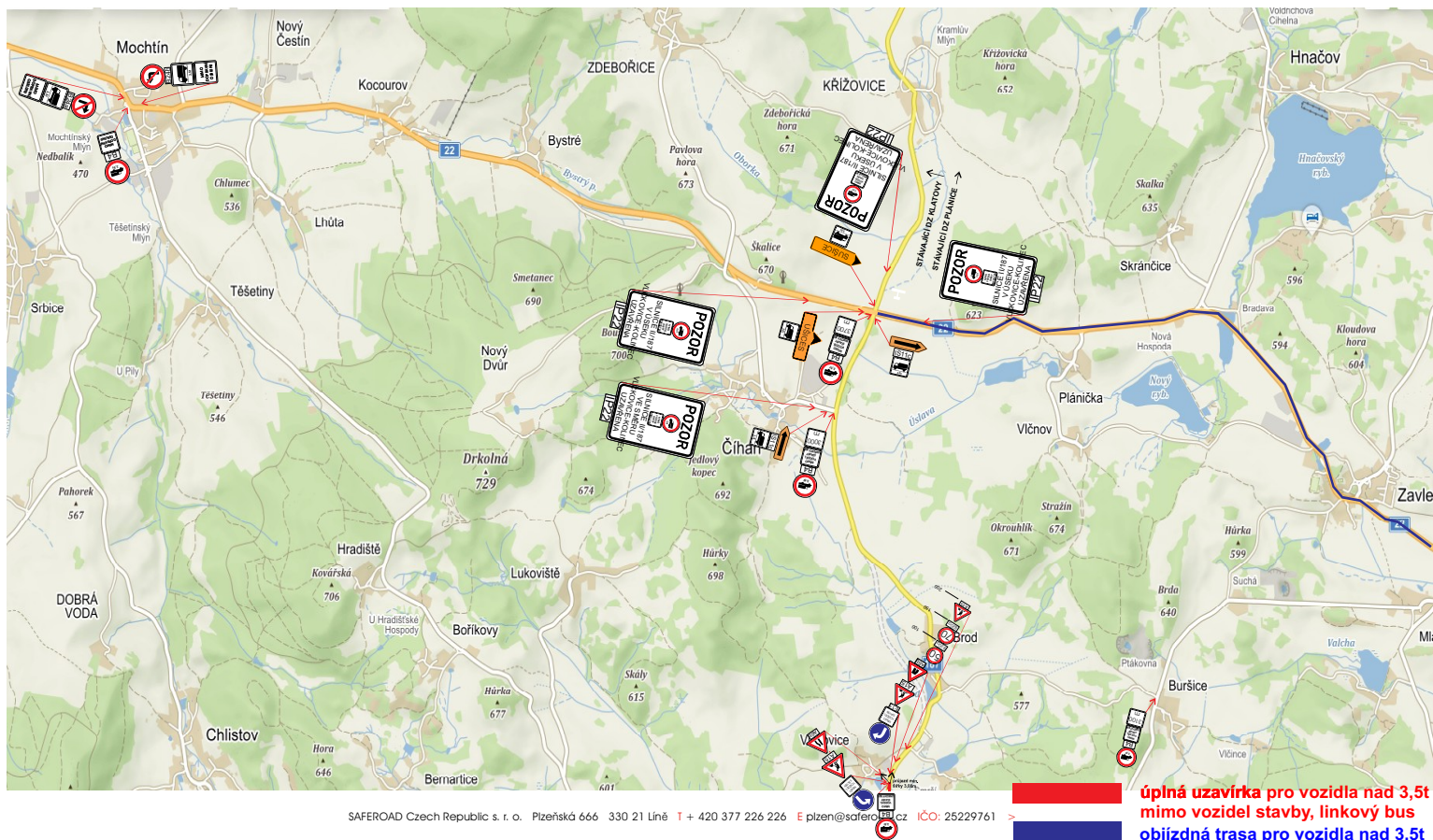

Situace - dotčený úsek, částečná uzavírka, prac. místo max. 30-50m



Návrh DIO - dotčený úsek, částečná uzavírka, prac. místo max. 30-50m

Při provádění nesmí dojít k ohrožení bezpečnosti silničního provozu
v případě potřeby bude doprava řízena řádně poučenými pracovníky
v reflexních vestách, vybavení terčí pro zastavování dopravy,
dle zákona 361/2000 Sb.!!
Práce budou probíhat po úsecích max. délky 30-50m,
úseky rozdělovat tak, aby řidiči protijedoucí vozidel na sebe viděli!!

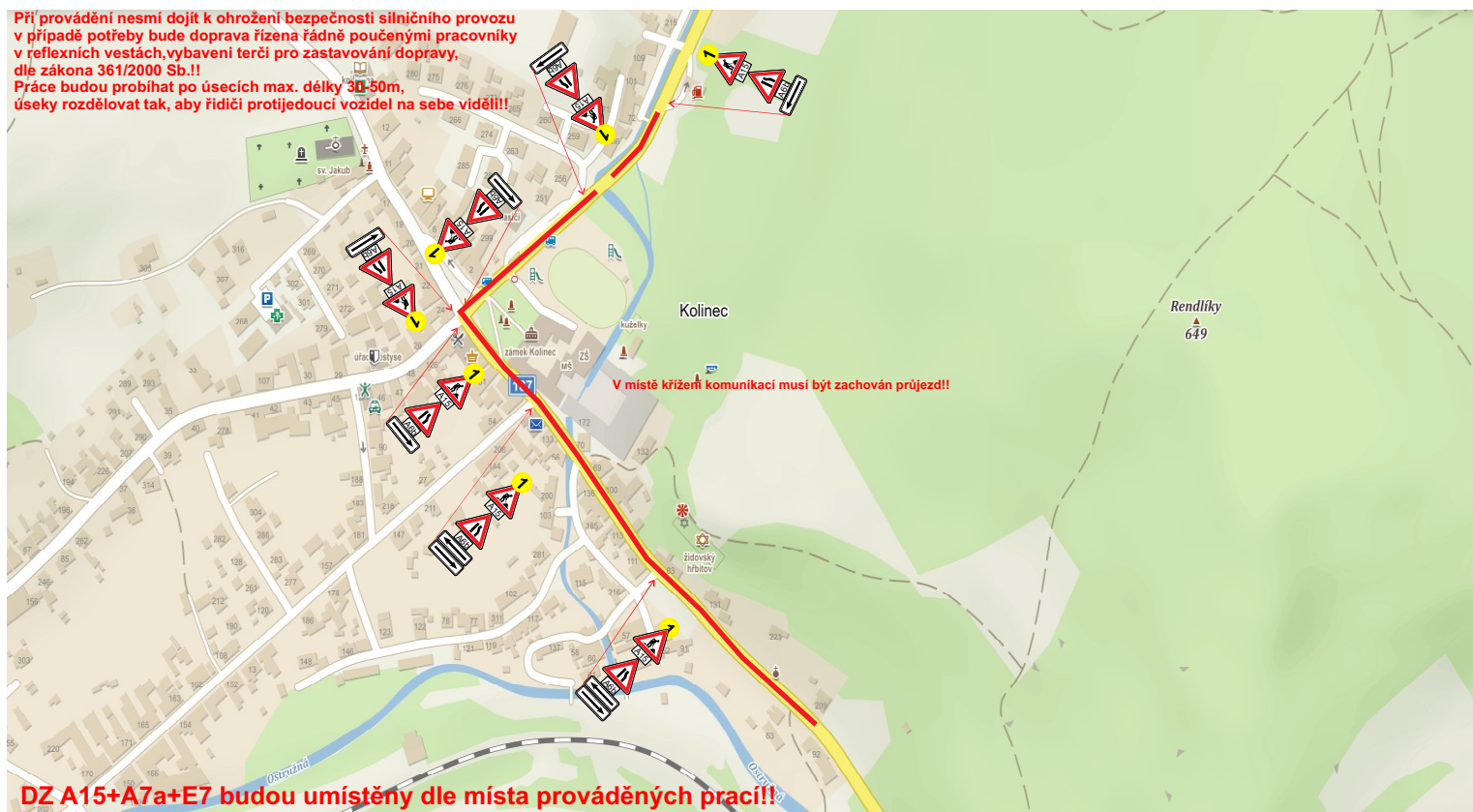

09-08



Návrh přechodného dopravního značení - dotčený úsek č. 7 práce v komunikaci, pracovní místo max. délky 50m

**Při provádění nesmí dojít k ohrožení bezpečnosti silničního provozu
v případě potřeby bude doprava řízena řádně poučenými pracovníky
v reflexních vestách, vybaveni terčí pro zastavování dopravy,
dle zákona 361/2000 Sb.!!**

**Práce budou probíhat po úsecích max. délky 30-50m,
úseky rozdělovat tak, aby řidiči protijedoucí vozidel na sebe viděli!!**

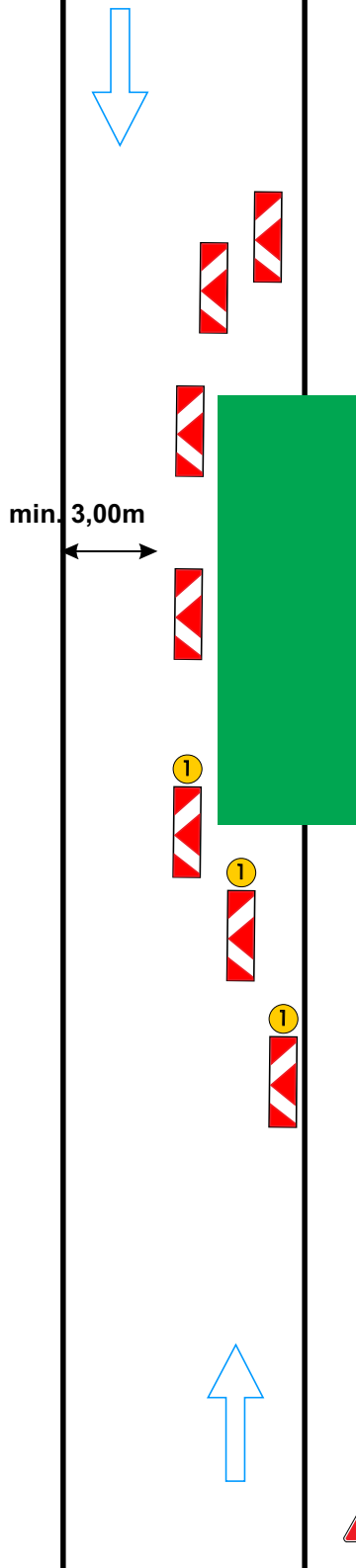

min. 3,00m

30-50

Výstražné světlo typu 1
nebo značka na fluorescenčním
žlutozeleném podkladu,
v protisměru shodně

Příčná uzávěra jednostrannými
směrovacími deskami
nebo dopravními kužely
odstup podélně 1-2m
příčně 0,6-1m

Podélná uzávěra oboustrannými
směrovými deskami
nebo dopravními kužely
odstup max. 6m

Příčná uzávěra jednostrannými
směrovacími deskami nebo
dopravními kuželi
odstup podélně 1-2m
příčně 0,6-1m
výstražná světla typu 1 na každé
směrovací desce, dopravní kužely

vzdálenosti v metrech



Návrh DIO - dotčený úsek, úplná uzavírka v místě mostu, provizorní objízdná komunikace



- Legenda
- hranice pozemků
 - hranice komunikací - stávající
 - hranice komunikací - navržené
 - hranice komunikací - provizorní
 - provizorní komunikace
 - náspyt provizorní komunikace

Všechny dočasné dopravní značky budou v základní velikosti, retroreflexní úpravě třídy R1 a umístěny na benzenebilité pruhované sloupky

| | | | | | | | | | | | | | | | | | |
|------------------------|---|---|---------|---------|------|--------|-----------|--|--------|-------|--|---------------|------------|--|----------|-------|---|
| Hlavní projektant: | Ing. arch. Martin Jiroušek P.Eng. MBA Přerovská 330, 380 01, Tábor, ČR, IČO 2311 | | | | | | | | | | | | | | | | |
| Zodpovědný projektant: | Ing. Robert Jurek, Přerovská 330, 380 01, Tábor IČO 687 483, DIČ CZ67 687 483 | | | | | | | | | | | | | | | | |
| Podrobný projektant: | Ing. Robert Jurek, Přerovská 330, 380 01, Tábor IČO 687 483, DIČ CZ67 687 483 | KL: Křižovatka | | | | | | | | | | | | | | | |
| Výkonovatel: | Ing. Robert Jurek, Přerovská 330, 380 01, Tábor IČO 687 483, DIČ CZ67 687 483 | <table border="1"> <tr> <td>Stupeň:</td> <td>projekt</td> <td>řada</td> </tr> <tr> <td>Datum:</td> <td>únor 2020</td> <td></td> </tr> <tr> <td>Verze:</td> <td>0.8.2</td> <td></td> </tr> <tr> <td>Státní číslo:</td> <td>C. příloha</td> <td></td> </tr> <tr> <td>Měřítko:</td> <td>1:500</td> <td>5</td> </tr> </table> | Stupeň: | projekt | řada | Datum: | únor 2020 | | Verze: | 0.8.2 | | Státní číslo: | C. příloha | | Měřítko: | 1:500 | 5 |
| Stupeň: | projekt | řada | | | | | | | | | | | | | | | |
| Datum: | únor 2020 | | | | | | | | | | | | | | | | |
| Verze: | 0.8.2 | | | | | | | | | | | | | | | | |
| Státní číslo: | C. příloha | | | | | | | | | | | | | | | | |
| Měřítko: | 1:500 | 5 | | | | | | | | | | | | | | | |
| Číslo: | Základní projektová opatření - dopravní technická opatření - etapa 1 - část most 101-487 - úloha 1 | | | | | | | | | | | | | | | | |

Technická zpráva

Návrh DIO je vykresleno v příložené situaci.

Jedná se o návrh DIO, a to z důvodu akce II/187 Kolinec, průtah, oprava mostu ev.č. 187-007.

Při provádění nesmí dojít k ohrožení bezpečnosti silničního provozu, bezpečnost bude zajišťována poučenými osobami dle zákona 361/2000 Sb. a prostředky zhotovitele.

Před zahájením prací budou obyvatelé a uživatelé oblasti informováni o rozsahu prací a omezení provozu.

Bude zajištěna bezpečnost pěších.

Harmonogram prací bude před zahájením stavby předložen správnímu úřadu.

Termín: 12/2022-03/2023

Všechny přechodné dopravní značky jsou v základním rozměru, reflexní, minimálně třídy R1. Projekt DIO vychází z Technických podmínek Ministerstva dopravy „Zásady dopravního značení na pozemních komunikacích" TP 65 a „Zásady pro označování pracovních míst na pozemních komunikacích" TP 66.